EMPRESA DE ACUEDUCTO, ALCANTARILLADO Y ASEO DE EL ESPINAL E.S.P.
ESTRUCTURA ORGANIZACIONAL

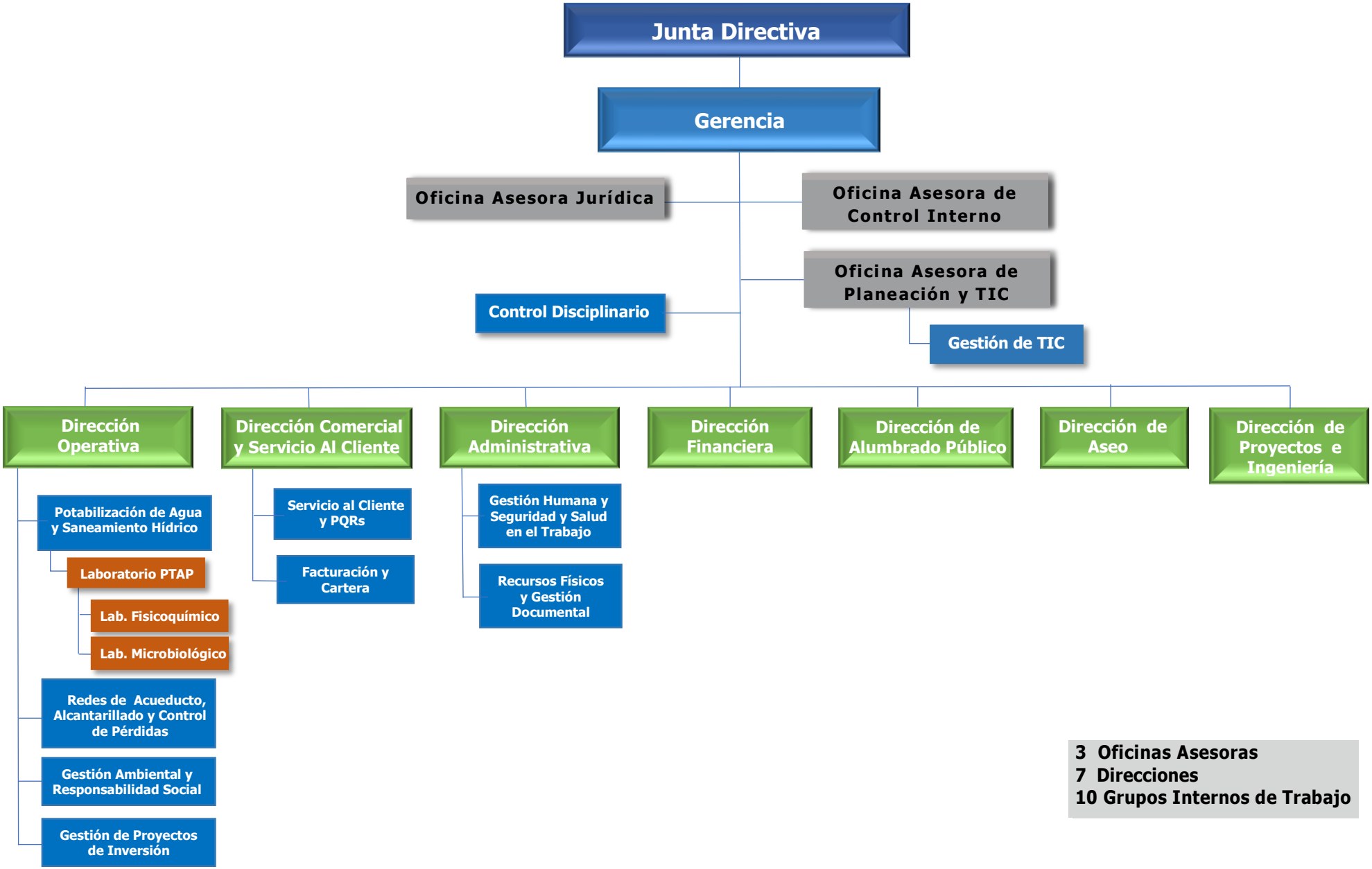

3 Oficinas Asesoras
7 Direcciones
10 Grupos Internos de Trabajo